échangeur air/air

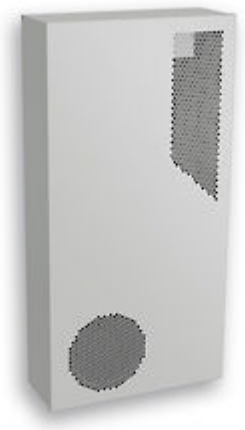

Description

Numéro de commande:	580650001
Marque:	SLIMLINE HEX
Couleur:	RAL 7035
Matériau boîtier:	tôle en acier thermolaqué
IP protection (à l'intérieur):	IP 56
Approbations:	CE

Donneés techniques

Performance de refroidissement spécifique:	65 W/K
Plage de température de fonctionnement:	-25°C - 65°C
Débit d'air (système / en soufflage libre):	Circuit l'extérieur: 470 / 550 m³/h Circuit l'intérieur: 480 / 550 m³/h
Montage:	Montage latéral
Dimensions A x B x C (D+E):	914.4 x 460 x 173 mm
Poids:	25 kg
Tension nominale - fréquence:	230 V ~ 50/60 Hz
Courant nominal:	0.6 A / 0.8 A
Courant de démarrage:	5.4 A / 5.6 A
Puissance max.:	205 W / 270 W
Fusible:	2.5 A (T)
Connexion:	Bornier 4 pôles pour raccordement électrique Bornier 5 pôles pour signaux

Veuillez cliquer sur les graphiques afin de les télécharger.
Plus de dessins CAD sont à disposition sous Téléchargements produit.
> Aperçu groupe de produits SOLITHERM HEX AIR - echangeur thermique air / air

Graphique de performance:

T = Différence de température ambient et l'intérieur
P = Performance echangeur

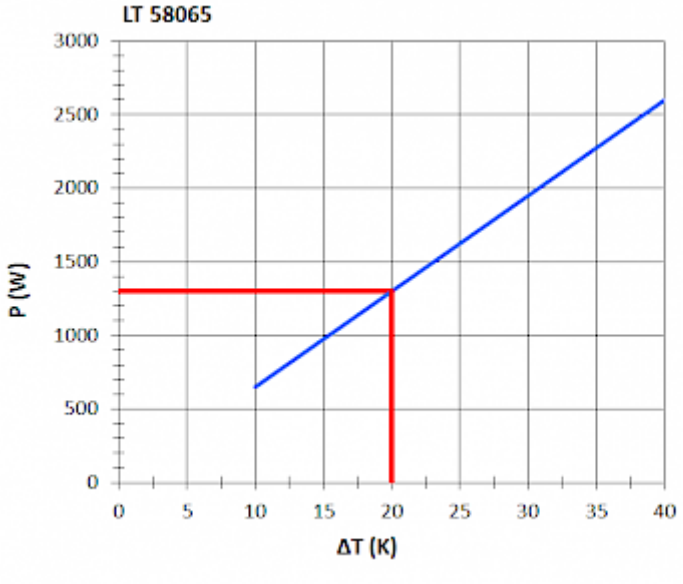

click image to enlarge

Débit de volume d'air:

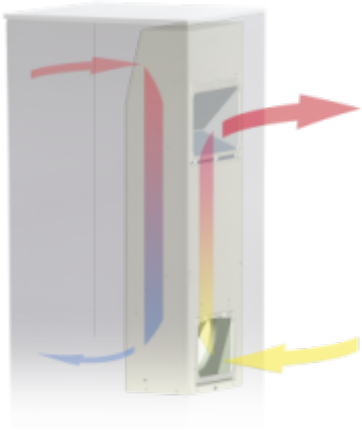

click image to enlarge

Dimensions:

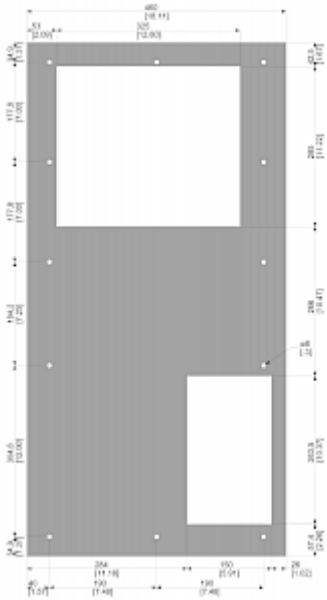

click image to enlarge

Informations de commande

avec boîtier acier inoxydable	58065002
Dimensions emballage	965 x 543 x 215 mm
Poids brut	29 kg
Numéro de tarif douanier	84158300
Code EAN	5350604200128