Scambiatore di calore aria / acqua

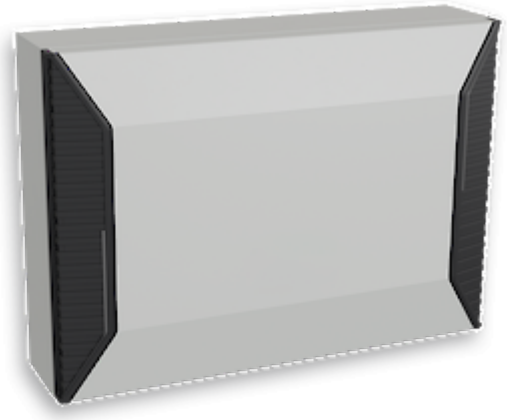

Descrizione

Numero di ordine:	730640B001
Produttore:	SLIMLINE HEX
Colore:	RAL 7035
Materiale della custodia:	Lamiera d'acciaio, verniciata a polvere
Classe di protezione IP (interna):	IP 55 / Type 12, 3, 3R, 4, 4X
Certificazione:	CE, cURus, cULus

Dati tecnici

Capacità di raffreddamento A35A10 (200 l/h):	700 W
liquido di raffreddamento:	Acqua, oli leggeri o simili
Intervallo operativo di temperatura:	1˚C - 60˚C
Portata d'aria (sistema / senza ostacoli):	110 / 220 m³/h
Montaggio:	Montaggio a parete / incasso
Dimensione A x B x C (D+E):	370 x 520 x 131 (37+94) mm
Peso:	7.5 kg
Tensione / frequenza:	120-230 V ~ 50/60 Hz
Corrente di avviamento:	1.0 / 1.4 A
Corrente massima:	0.25 / 0.35 A
Massima energia:	15 W
Circuito dell'acqua in pressione:	10 bar
Connessioni acqua:	Rp 3/8” - filettatura interna (con raccordi opzionali per tubo diametro interno 10 mm)
Fusibile:	1 A (T)
Connessione:	Terminale a 5 poli per segnali terminale a 4 poli per alimentazione

Fare clic sulla grafica per scaricarla.
Altri disegni CAD possono essere trovati sotto Download del prodotto.
> Panoramica del gruppo di prodotti SLIMLINE HEX - scambiatori di calore aria / acqua

Grafico delle prestazioni:

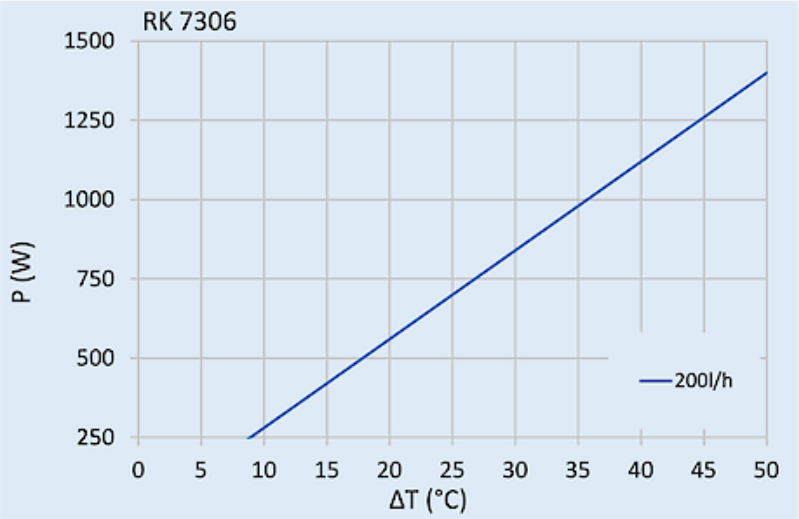

click image to enlarge

Dimensioni dima foratura:

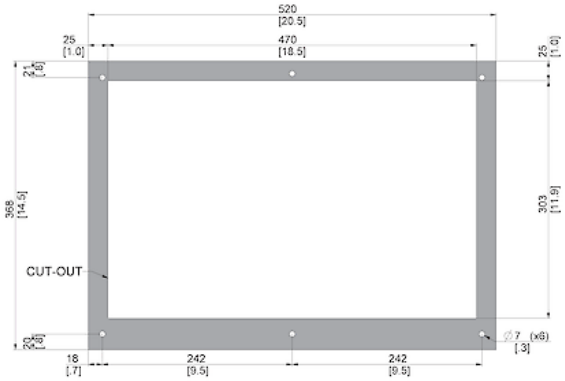

CUT-OUT FOR EXTERNAL

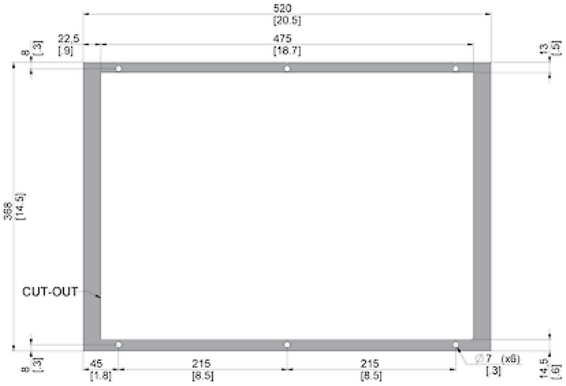

CUT-OUT FOR RECESSED

click image to enlarge

Informazioni sull'ordine

Con la copertura in acciaio inox AISI 304 (V2A) art. nr.	730640B62
Dimensioni scatola	460 x 620x x 182 mm
Peso lordo	9.5 kg
Tariffa doganale Taric	84158300