PTC Heizlüfter

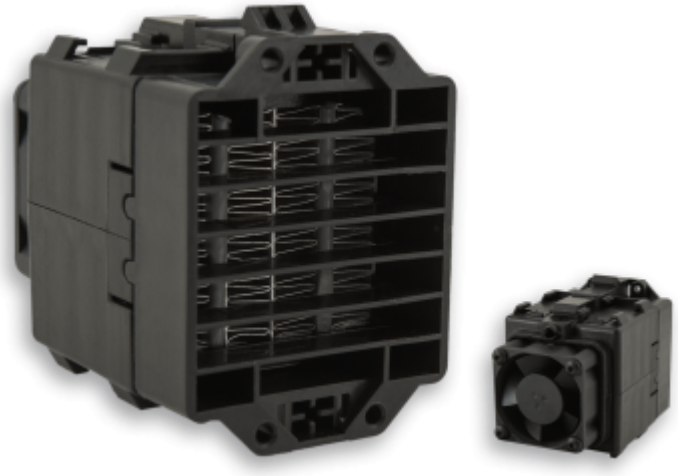

Beschreibung

Bestellnummer:	401300DSA7C000
Markenname:	Seifert
Farbe:	Schwarz
Gehäusematerial:	PPS / PA66
IP Schutzklasse (Innenseite):	IP 20
Im Lieferumfang enthalten:	Schraub- und DIN Schienen Clips für G-Schiene (EN 50035) Schienen Clips 35 mm (EN 50022) Schienen Clips 15 mm (EN 50045)
Hinweis:	BN (L~), BU (N~), RD (+), BK (-)
Zertifizierung:	CE, cURus
UL File Nummer:	E358386
Zubehör:	Einstellbarer Thermostat NC

Technische Daten

Nennleistung bei 10°C:	300 W
Zulässige Betriebstemperatur:	-10°C - 70°C
Abmessungen A x B x C (D+E):	79 x 54 x 92 mm
Gewicht:	150 gr.
Spannung / Frequenz:	100-240 V AC, Lüfter: 24 V DC, 1.6 W
Nennstrom:	2.5 A @ 110 V 1.3 A @ 230 V Lüfter 0.06 A
Volumenstrom Lüfter annähernd:	10 m³/h
Vorsicherung:	4 A (T)
Anschlussart:	Kabel Heizung 360 mm Kabel Lüfter 260 mm

Klicken Sie auf die Grafiken, um die Originale herunterzuladen.
Weitere CAD Zeichnungen finden Sie im Download Bereich.
> Übersicht Produktgruppe SOLIFLEX - Schaltschrankheizungen

Ausschnittsmasse:

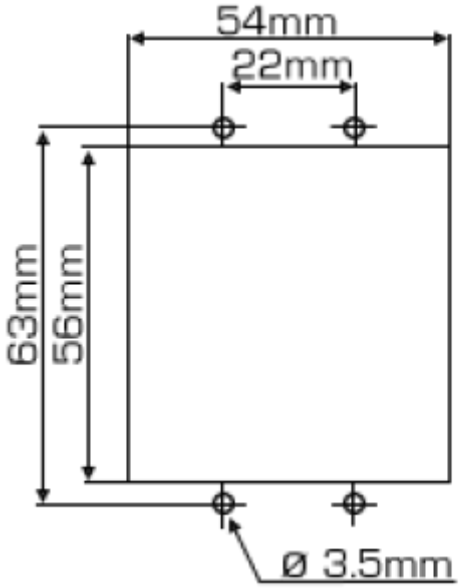

click image to enlarge

Bestellinformationen

Zolltarifnummer	85162999
EAN Nummer	5350604020184